

顧客事務次官 for Windowsタブレット

顧客大臣の画面がWindowsタブレットで閲覧、新規入力、変更が出来ます

御署名欄はペン入力、手入力が出来、その場で用紙の印刷も可能です
(モバイルプリンターはオプションです)

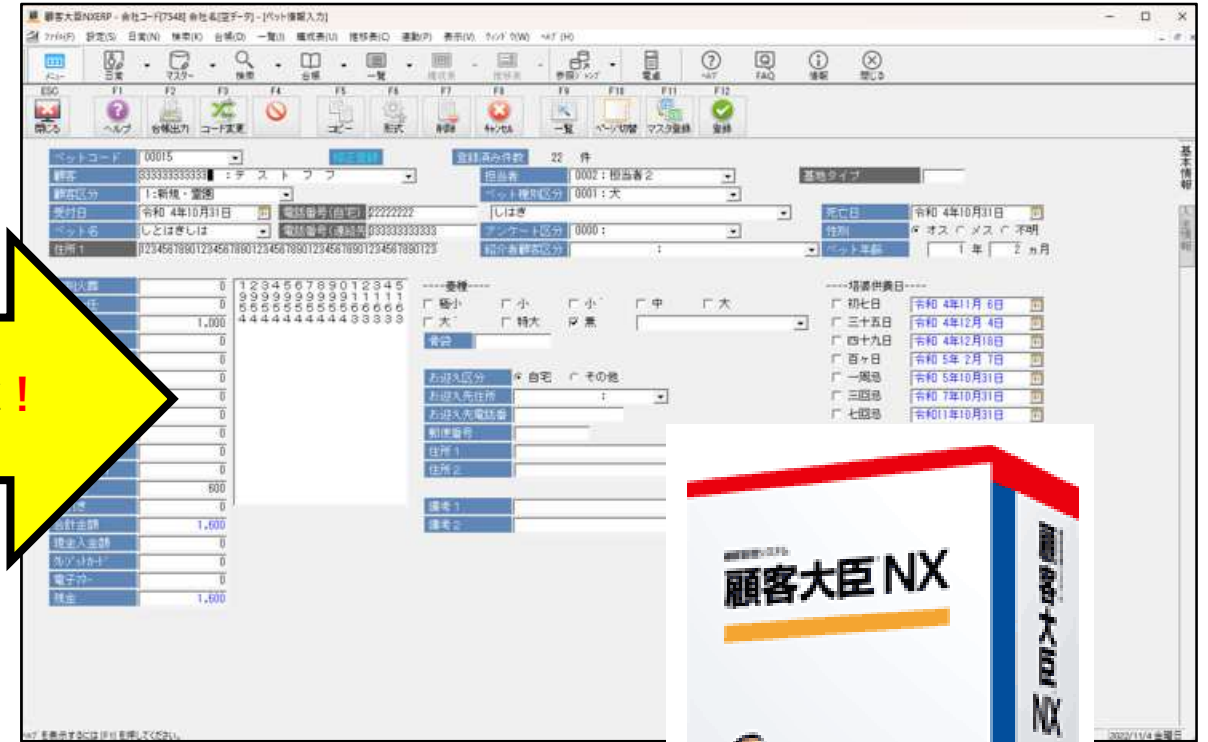
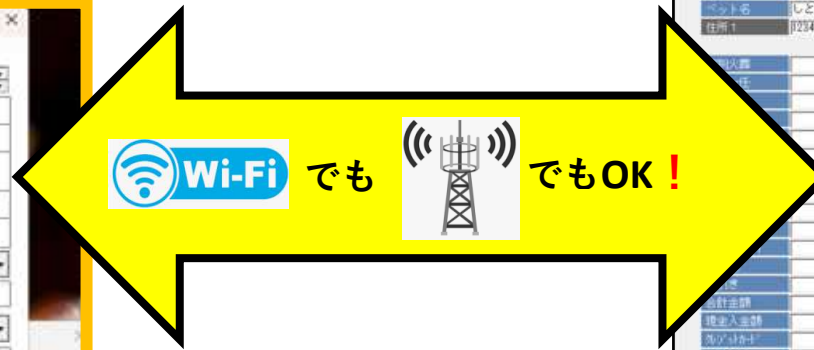
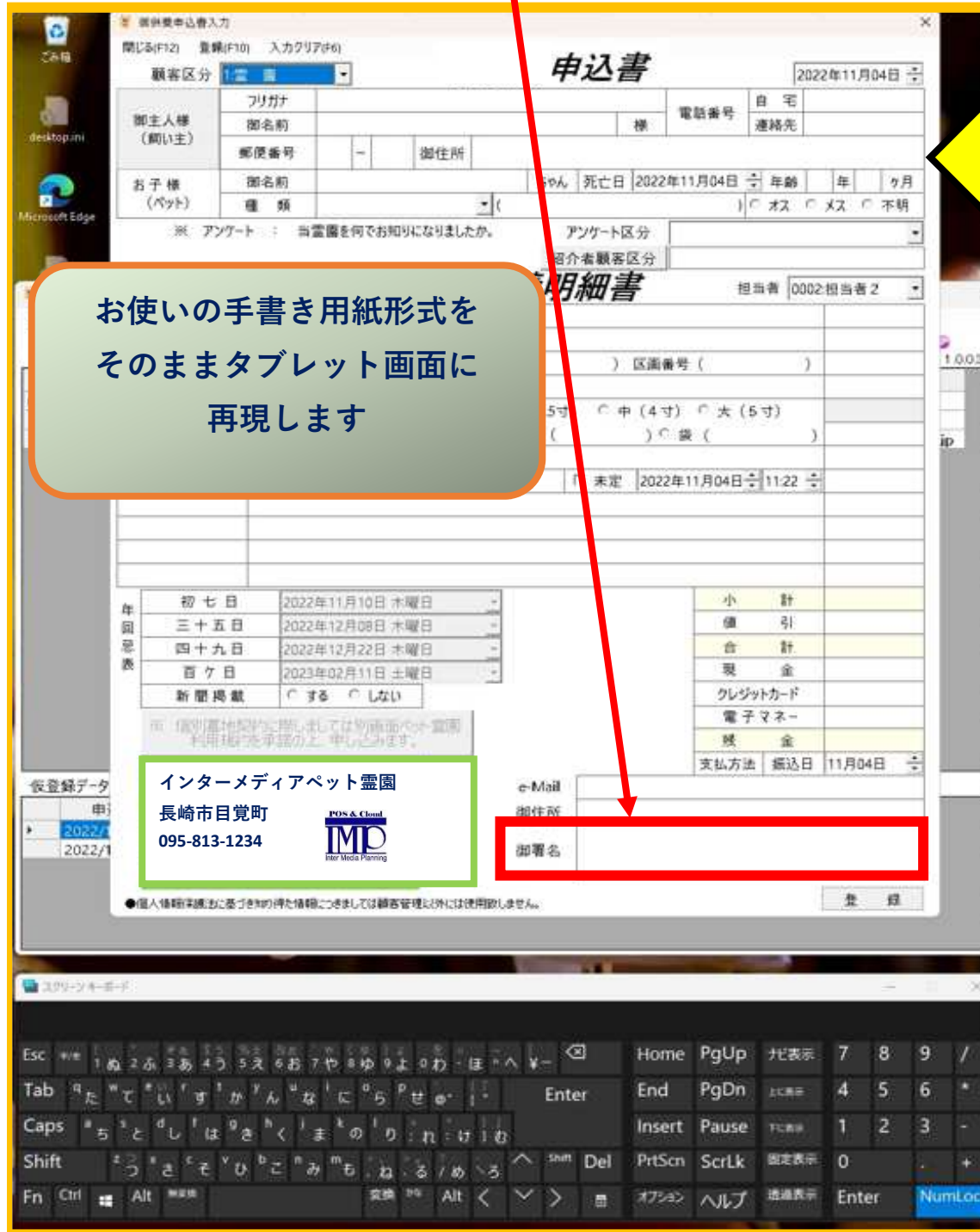

Windowsタブレットから新規入力、変更されたデータはセルラー回線を通して、顧客大臣にリアルタイムで同期出来ます。

Windowsタブレットを持ち帰って、Wifi回線で同期出来ます。

(顧客大臣からWindowsタブレットへデータを転送する場合はWifiを推奨します)

Windowsタブレットの付属キーボードでも入力出来ます

Bluetooth接続キーボードも使用できます

Android端末も対応可能です

画面はイメージです